



C.O.N.I. F.I.V.
CIRCOLO VELICO MEDIO VERBANO

Associazione Sportiva Dilettantistica

C.V.M.V.

21014 CERRO di Laveno Mombello (Varese)

Via Dei Pescatori, 3

Tel e Fax: +39.0332.1805027 web: www.cvmv.it e-mail: <mailto:postmaster@cvmv.it>



ISTRUZIONI DI REGATA

XXXII° TROFEO SIRONI

Cerro 15 settembre 2019

Circolo Organizzatore: Circolo Velico Medio Verbano ASD

Classi ammesse : Derive con lunghezza minima mt 2,30 e catamarani fino a 20' **Sono escluse tutte le imbarcazioni dotate di Foils**

Località : Cerro di Laveno, Lago Maggiore

Formato della Regata: il formato della regata sarà costituito da un'unica prova per tutte le classi ammesse.

Programma della regata : Per informare le barche che una prova o una serie di prove inizierà presto, la bandiera arancione delimitante la linea di partenza sarà esposta, accompagnata da un suono, ALMENO cinque (5) minuti prima del segnale di avviso .

Orari della regata : il segnale di avviso è previsto per le ore 8.30

Regolamento di Regata : Verrà applicato il regolamento **World Sailing** 2017-2020, con le norme integrative FIV e le Istruzioni di Regata , eventuali Comunicati ufficiali esposti all'Albo .

Pubblicità : La manifestazione è classificata di categoria C ai sensi **World Sailing** Advertising Code, Regul. 20.

Comitato di Regata : Presidente Roberto Tommasi, Componenti Silvio Duma - Gino Zoccali

Percorso : sarà del tipo a bastone da percorrere secondo la seguente sequenza: Vedi allegato sul retro

1° Gruppo compenso fino a 1009 e Catamarani

Bandiera Rossa	Boe a sinistra	P - 1 - 2 - P - 1 - 2 - P - 1 - 2 - A
Bandiera Verde	Boe a destra	P - 2 - 1 - P - 2 - 1 - P - 2 - 1 - A

2° Gruppo compenso da 1010

Bandiera Rossa	Boe a sinistra	P - 1 - 2 - P - 1 - 2 - A
Bandiera Verde	Boe a destra	P - 2 - 1 - P - 2 - 1 - A

Attenzione la Boa P deve essere considerata boa di percorso in tutti i lati di bolina.

<u>Procedura di Partenza:</u>	<u>Segnale</u>	<u>Bandiera</u>	<u>Ora</u>
Tutte le Classi	Avviso	Lettera " G "	X
E Catamarani	Preparatorio	Lettera " I " o " P "	X+1
	Ultimo Minuto	ammainata Lettera " I " o " P "	X+4
	Partenza	ammainata Lettera " G "	X+5

Partenza e Arrivo : La linea di partenza e di arrivo sarà compresa tra **un'asta con bandiera arancione** a terra o in acqua sul battello del Comitato e la boa P/A.

Richiami : Per i richiami individuali è in vigore la regola 29.1

Per i richiami generali è in vigore la regola 29.2

Boe : saranno cilindriche gonfiabili colore arancione.

Riduzione di percorso: il percorso potrà essere ridotto al passaggio della boa P

Riduzione per il Gruppo 1 Lettera "S" sopra Pennello Numerico 1

Riduzione per il Gruppo 2 Lettera "S" sopra Pennello Numerico 2

Tempo limite sarà di 2 ore e 30 minuti **dal segnale di partenza**

Proteste : dovranno essere presentate in conformità alla regola 61

Classifiche : classifica in tempo compensato secondo compensi PY 2019 RYA

Per le imbarcazioni non presenti in elenco sarà stabilito un compenso dal C.d.R. classifiche di classe se iscritti almeno 5 imbarcazioni per ciascuna classe

Premiazione : Si terrà un'ora dopo l'arrivo dell'ultimo concorrente domenica 15/09/19 presso La sede del Circolo durante la "POLENTATA" offerta dal CVMV.

Premi : Trofeo SIRONI challenger perpetuo al 1° classificato in tempo reale coppe in proporzione agli iscritti per ciascuna classe.

Percorso Gruppo 2 (Due Giri)

Bandiera Rossa

Bandiera Verde

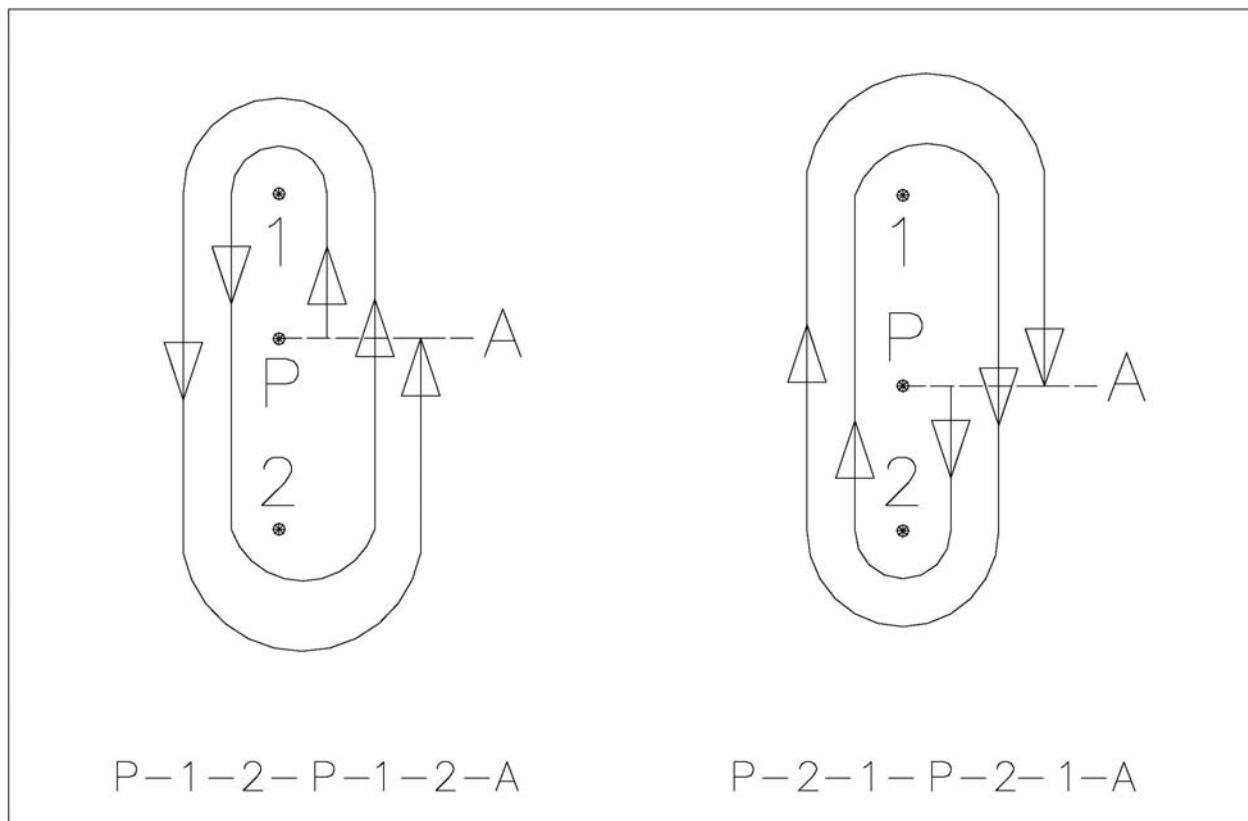

Percorso Gruppo 1 e Catamarani

Per il Gruppo 1 ed i Catamarani vale lo stesso schema con Tre giri.

Bandiera Rossa

Bandiera Verde

P-1-2-P-1-2-P-1-2-A

P-2-1-P-2-1-P-2-1-A